РССК
“БАРС”

Особенности заполнения сведений о деятельности сельхозтоваропроизводителей в Территориальный орган службы государственной статистики по РБ

Председатель РССК БАРС
Байкова Елена Викторовна

Формы отчётности в ТО Статистики

РССК
“БАРС”

Форма 1 кооператив

Форма 2 кооператив

Форма 3 кооператив

Форма 4 кооператив

МП (микро)-натура

Форма 1 кооператив

РССК
“БАРС”

Приложение № 6
к приказу Росстата
от 30 июля 2021 г. № 462

ФЕДЕРАЛЬНОЕ СТАТИСТИЧЕСКОЕ НАБЛЮДЕНИЕ

КОНФИДЕНЦИАЛЬНОСТЬ ГАРАНТИРУЕТСЯ ПОЛУЧАТЕЛЕМ ИНФОРМАЦИИ

Нарушение порядка предоставления первичных статистических данных или несвоевременное предоставление этих данных, либо предоставление недостоверных первичных статистических данных влечет ответственность, установленную Кодексом Российской Федерации об административных правонарушениях

СВЕДЕНИЯ О ДЕЯТЕЛЬНОСТ
ПОТ

Предоставляют:

юридические лица - некоммерческие организации - перерабатыв
сельскохозяйственные потребительские кооперативы (полный пер
приведен в указаниях по заполнению формы федерального статис
наблюдения):

- территориальному органу Росстата в субъекте Российской Фе
по установленному им адресу

Наименование отчитывающейся организации

Почтовый адрес

Код формы по ОКУД	отчитывающейся организации по ОКПО
1	2
0610009	

Раздел 1. Общие сведения

Наименование показателей	№ строки	Фактически
1	2	3
Паевой фонд кооператива на конец отчетного года, тыс. руб.	01	
в том числе взносы ассоциированных членов	02	
Резервный фонд кооператива на конец отчетного года, тыс. руб.	03	
Взносы в ревизионный союз за отчетный год, тыс. руб.	04	
Взносы в кооперативы последующего уровня за отчетный год, тыс. руб.	05	
Численность членов кооператива (единиц) - всего по состоянию на конец отчетного года	06	
в том числе: граждане, ведущие личное подсобное хозяйство	07	
индивидуальные предприниматели	08	
из них осуществляющие сельскохозяйственную деятельность	09	
главы крестьянских (фермерских) хозяйств	10	
крестьянские (фермерские) хозяйства	11	
юридические лица	12	
из них: осуществляющие сельскохозяйственную деятельность	13	
сельскохозяйственные потребительские кооперативы	14	
в том числе кредитные сельскохозяйственные потребительские кооперативы	15	
Количество новых членов кооператива (единиц) - за период с начала отчетного года из числа: граждан, ведущих личное подсобное хозяйство	16	
субъектов малого и среднего предпринимательства в АПК, включая крестьянские (фермерские) хозяйства	17	
Наличие основных фондов по полной учетной стоимости на конец отчетного года, тыс. руб.	18	
Отгружено товаров собственного производства, выполнено работ и услуг собственными силами в фактических ценах (без НДС, акцизов и аналогичных обязательных платежей) за отчетный год, тыс. руб.	19	
Выручка от реализации товаров (работ, услуг) от несельскохозяйственной деятельности, тыс. руб.	20	
Общий объем внешних заимствований на конец отчетного года, тыс. руб.	21	
в том числе: по кредитам банка	22	

Страница 1

Форма 1 кооператив

РССК
“БАРС”

Раздел 2. Переработка сельскохозяйственного сырья

Наименование сельскохозяйственного сырья	№ строки	Код по ОКПД2	Единица измерения	Закуплено сельскохозяйственного сырья для переработки				Поступило сельскохозяйственного сырья для переработки на давальческих условиях		Переработано сельскохозяйственного сырья
				в натуральном выражении		в стоимостном выражении, тыс. руб.				
				всего	в том числе от членов кооператива	всего	в том числе от членов кооператива	всего	в том числе от членов кооператива	
1	2	3	4	5	6	7	8	9	10	11
Зерновые и зернобобовые культуры,	24	01.11.12.002.АГ [1]	ц							
Семена подсолнечника	25	01.11.95	ц							
Картофель	26	01.13.51	ц							
Овощи	27	01.13.01.001.АГ [1]	ц							
Скот и птица на убой (в живом весе)	28	01.41.47.001.АГ [1]	ц							
Шерсть и волос животных	29	01.45.30.001.АГ [1]	ц							
Яйца в скорлупе свежие	30	01.47.2	тыс. шт.							
Молоко всех видов животных	31	01.41.45.001.АГ [1]	ц							
Грибы дикорастущие	32	02.30.40.110	ц							
Ягоды дикорастущие	33	02.30.40.120	ц							
Орехи дикорастущие	34	02.30.40.130	ц							
Прочие (расшифровать):										
	35									
	36									
	37									

[1] АГ - агрегированные коды ОКПД2.

Страница 1

Форма 1 кооператив

РССК
“БАРС”

Раздел 3. Отгружено товаров собственного производства, выполнено работ и услуг собственными силами по видам экономической деятельности в фактических ценах (без НДС, акцизов и аналогичных обязательных платежей) (из строки 19 раздела 1), тысяча рублей

Вид деятельности	№ строки	Код ОКВЭД2	Отгружено за отчетный год	
			всего	в том числе для членов
1	2	3		
Производство пищевых продуктов	38	10		
Производство текстильных изделий	39	13		
Производство кожи и изделий из кожи	40	15		
Обработка древесины и производство изделий из дерева и пробки, кроме мебели, производство изделий из соломки и материалов для плетения	41	16		
Прочие виды экономической деятельности - всего	42			
(указать какие):				
	43			

Страница

Раздел 4. Производство важнейших видов продукции

Наименование продукции	№ строки	Код по ОКПД2	Единица измерения	Произведено за отчетный год		Произведено за предыдущий год	
				всего	в том числе из давальческого сырья	всего	в том числе из давальческого сырья
1	2	3	4	5	6	7	8
Мясо крупного рогатого скота, свинина, баранина, козлятина, конина и мясо прочих животных семейства лошадиных, оленина и мясо прочих животных семейства оленьих (оленевых) парные, остывшие или охлажденные	45	10.11.1	т				
в том числе:							
мясо крупного рогатого скота (говядина и телятина) парное, остывшее или охлажденное, в том числе для детского питания	46	10.11.11	т				
свинина парная, остывшая или охлажденная, в том числе для детского питания	47	10.11.12	т				
баранина парная, остывшая или охлажденная, в том числе для детского питания	48	10.11.13	т				
козлятина парная, остывшая или охлажденная	49	10.11.14	т				
конина и мясо прочих животных семейства лошадиных парные, остывшие или охлажденные, в том числе для детского питания	50	10.11.15	т				
Субпродукты пищевые крупного рогатого скота, свиные, бараньи, козьи, лошадей, ослов, мулов, лошаков и прочих животных семейства лошадиных, оленьи и прочих животных семейства оленьих (оленевых) парные, остывшие или охлажденные, в том числе для детского питания	51	10.11.20	т				
Мясо крупного рогатого скота (говядина и телятина) замороженное, в том числе для детского питания	52	10.11.31	т				
Свинина замороженная, в том числе для детского питания	53	10.11.32	т				
Баранина замороженная, в том числе для детского питания	54	10.11.33	т				
Козлятина замороженная	55	10.11.34.110	т				
Мясо лошадей (конина, жеребятина) и прочих животных семейства лошадиных замороженное, в том числе для детского питания	56	10.11.35	т				
Мясо и субпродукты пищевые прочие парные, остывшие, охлажденные или замороженные	57	10.11.39	т				

Страница 1

Форма 2 кооператив

РССК
“БАРС”

Приложение № 2
к приказу Росстата
от 30.07.2021 № 458

ФЕДЕРАЛЬНОЕ СТАТИСТИЧЕСКОЕ НАБЛЮДЕНИЕ

КОНФИДЕНЦИАЛЬНОСТЬ ГАРАНТИРУЕТСЯ ПОЛУЧАТЕЛЕМ ИНФОРМАЦИИ

Нарушение порядка предоставления первичных статистических данных или несвоевременное предоставление этих данных, либо предоставление недостоверных первичных статистических данных влечет ответственность, установленную Кодексом Российской Федерации об административных правонарушениях

СВЕДЕНИЯ О ДЕЯТЕЛЬНОСТИ СНАБЖЕНЧЕСКО-СБЫТОВЫХ СЕЛЬСКОХОЗЯЙСТВЕННЫХ ПОТРЕБИТЕЛЬСКИХ КООПЕРАТИВОВ
за 20___ год

Страница

Предоставляют:	Сроки предоставления:
юридические лица - сельскохозяйственные потребительские кооперативы, осуществляющие снабженческо-сбытовую деятельность: - территориальному органу Росстата в субъекте Российской Федерации по установленному им адресу	не позднее 25 января

Наименование отчитывающейся организации

Почтовый адрес

Код формы по ОКУД	Код отчитывающейся организации по ОКПО	
1	2	3
0607065		

Раздел 1. Общие сведения

Наименование показателей	№ строки	Фактически
1	2	3
Паевой фонд кооператива на конец отчетного периода, тыс. руб.	101	
в том числе		
взносы ассоциированных членов	102	
Взносы в ревизионный союз за период с начала отчетного года, тыс. руб.	103	
Взносы в кооперативы последующего уровня за период с начала отчетного года, тыс. руб.	104	
Резервный фонд кооператива на конец отчетного периода, тыс. руб.	105	
Численность членов кооператива (ед.) - всего по состоянию на конец отчетного периода	106	
в том числе:		
граждане, ведущие личное подсобное хозяйство	107	
индивидуальные предприниматели	108	
из них осуществляющие сельскохозяйственную деятельность	109	
главы крестьянских (фермерских) хозяйств	110	
крестьянские (фермерские) хозяйства	111	
юридические лица	112	
из них:		
осуществляющие сельскохозяйственную деятельность	113	
сельскохозяйственные потребительские кооперативы	114	
в том числе		
кредитные сельскохозяйственные потребительские кооперативы	115	
Количество новых членов кооператива за период с начала отчетного года (ед.)		
из числа:		
граждан, ведущих личное подсобное хозяйство	116	
субъектов малого и среднего предпринимательства в АПК, включая крестьянские (фермерские) хозяйства	117	
Наличие основных фондов по полной учетной стоимости на конец отчетного периода, тыс. руб.	118	
Поступило сельскохозяйственной продукции для реализации, тыс. руб.	119	
Отгружено товаров собственного производства, выполнено работ и услуг собственными силами в фактических ценах (без НДС, акцизов и аналогичных обязательных платежей) за период с начала отчетного года, тыс. руб.	120	
Выручка от реализации товаров (работ, услуг) от несельскохозяйственной деятельности, тыс. руб.	121	
Общий объем внешних заимствований на конец отчетного периода, тыс. руб.	122	
в том числе:		
по кредитам банков	123	
займы, полученные в кредитных сельскохозяйственных потребительских кооперативах	124	

Страница 1

Форма 2 кооператив

РССК
“БАРС”

Раздел 2. Сбытовая деятельность

Наименование товаров и товарных групп	№ строки	Код по ОКПД2	Единица измерения	Код по ОКЕИ	Остаток на 1 января отчетного года (в натуральном выра-	Поступило для реализации (в натуральном выражении)			Продано		Выплачено в отчетном периоде за проданную продукцию, тыс.		
						всего	из них:		в натуральном выражении	в стоимостном выражении, тыс. руб.	всего	из них:	
							от граждан, ведущих личное подсобное	от крестьянских (фермерских) хозяйств				гражданам, ведущим личное подсобное хозяйство	крестьянским (фермерским) хозяйства
1	2	3	4	5	6	7	8	9	10	11	12	13	14
Зерно злаковых и бобовых культур	201	01.11.01.АГ	ц	206									
Семена подсолнечника	202	01.11.95	ц	206									
Картофель	203	01.13.51	ц	206									
Овощи и бахчевые культуры	204	01.11.13.001.АГ	ц	206									
Плоды, ягоды и виноград	205	01.21.10.001.АГ	ц	206									
Скот и птица (в живом весе)	206	01.41.44.001.АГ	ц	206									
Мясо и мясо птицы, кроме	207	10.11.01.АГ	ц	206									
Рыба живая, не являющаяся продукцией рыбоводства	208	03.11.12.АГ	ц	206									
Молоко от всех видов животных	209	01.41.45.001.АГ	ц	206									
Масла растительные и их фракции	210	10.41.2	ц	206									
Шерсть и волос животных	211	01.45.30.001.АГ	ц	206									
Яйца, кроме инкубационных	212	01.47.21.001.АГ	тыс. шт.	798									
Другие виды товаров (продукции) (перечислить):	213				x	x	x	x	x				
	214				x	x	x	x	x				
	215				x	x	x	x	x				

Страница 1

Страница 2

Форма 2 кооператив

РССК
“БАРС”

Раздел 3. Снабженческая деятельность

Наименование товаров и товарных групп	№ строки	Код по ОКПД2	Единица измерения	Код по ОКЕИ	Продано за отчетный период					
					в натуральном выражении			в стоимостном выражении, тыс. руб.		
					всего	из них:		всего	из них:	
						гражданам, ведущим личное подсобное хозяйство	крестьянским (фермерским) хозяйствам		гражданам, ведущим личное подсобное хозяйство	крестьянским (фермерским) хозяйствам
1	2	3	4	5	6	7	8	9	10	11
Удобрения минеральные или химические	301	20.15.03.001.АГ	ц	206						
Семена зерновых и овощных культур	302	01.11.31.003.АГ	ц	206						
Кормовые культуры	303	01.19.10.010.АГ	ц	206						
Комбикорма	304	10.91.10.180	ц	206						
Ветеринарные препараты	305	21.20.21.001.АГ	тыс. руб.	384	x	x	x			
Бензин автомобильный	306	19.20.21.100	т	168						
Топливо дизельное	307	19.20.21.300	т	168						
Масла моторные	308	19.20.29.110	т	168						
Масла нефтяные смазочные прочие, не включенные в другие группировки	309	19.20.29.190	т	168						
Части оборудования для обработки и возделывания почвы	310	28.30.92	тыс. руб.	384	x	x	x			
Части прочих машин и оборудования для сельского хозяйства	311	28.30.93	тыс. руб.	384	x	x	x			
Части доильных аппаратов и оборудования для обработки молока, не включенные в другие группировки	312	28.30.94	тыс. руб.	384	x	x	x			
Другие виды товаров (продукции) (перечислить):	313				x	x	x			
	314				x	x	x			
	315				x	x	x			
	316				x	x	x			
	317				x	x	x			
	318				x	x	x			
	319				x	x	x			

Страница 1

Форма 3 кооператив

РССК
“БАРС”

Приложение № 8
к приказу Росстата
от 26.08.2021 № 516

ФЕДЕРАЛЬНОЕ СТАТИСТИЧЕСКОЕ НАБЛЮДЕНИЕ

КОНФИДЕНЦИАЛЬНОСТЬ ГАРАНТИРУЕТСЯ ПОЛУЧАТЕЛЕМ ИНФОРМАЦИИ

Нарушение порядка предоставления первичных статистических данных или несвоевременное предоставление этих данных, либо предоставление недостоверных первичных статистических данных влечет ответственность, установленную Кодексом Российской Федерации об административных правонарушениях

СВЕДЕНИЯ О ДЕЯТЕЛЬНОСТИ СЕЛЬСКОХОЗЯЙСТВЕННЫХ ПОТРЕБИТЕЛ
КООПЕРАТИВОВ (ЗА ИСКЛЮЧЕНИЕМ ПЕРЕРАБАТЫВАЮЩИХ,
СНАБЖЕНЧЕСКО-СБЫТОВЫХ И КРЕДИТНЫХ)
по состоянию на 1 января 20 ___ г.

Страница 1

Предоставляют:	Сроки предоставления
юридические лица - некоммерческие организации - сельскохозяйственные потребительские кооперативы (за исключением перерабатывающих, снабженческо-сбытовых и кредитных): - территориальному органу Росстата в субъекте Российской Федерации по установленному им адресу	с 1 по 25 января

Наименование отчитывающейся организации _____

Почтовый адрес _____

Код формы по ОКУД	Код отчитывающейся организации по ОКПО	
1	2	3
0611020		

	Наименование показателей	№ строки	Единица измерения	Фактически
	1	2	3	4
	Паевой фонд кооператива на конец отчетного периода	01	тыс. руб.	
	в том числе:			
	взносы ассоциированных членов	02	тыс. руб.	
	Взносы в ревизионный союз за период с начала отчетного года	03	тыс. руб.	
	Взносы в кооперативы последующего уровня за период с начала отчетного года	04	тыс. руб.	
	Резервный фонд кооператива на конец отчетного периода	05	тыс. руб.	
0	Численность членов кооператива (единиц) - всего по состоянию на конец отчетного периода	06	ед.	
1	в том числе:			
2	граждане, ведущие личное подсобное хозяйство	07	ед.	
3	индивидуальные предприниматели	08	ед.	
4	из них осуществляющие сельскохозяйственную деятельность	09	ед.	
5	главы крестьянских (фермерских) хозяйств	10	ед.	
6	крестьянские (фермерские) хозяйства	11	ед.	
7	юридические лица	12	ед.	
8	из них:			
9	осуществляющие сельскохозяйственную деятельность	13	ед.	
0	сельскохозяйственные потребительские кооперативы	14	ед.	
1	в том числе:			
2	кредитные сельскохозяйственные потребительские кооперативы	15	ед.	
3	Количество новых членов кооператива за период с начала отчетного года			
4	из числа:			
5	граждан, ведущих личное подсобное хозяйство	16	ед.	
6	субъектов малого и среднего предпринимательства в АПК, включая крестьянские (фермерские			
7	хозяйства	17	ед.	
8	Наличие основных фондов по полной учетной стоимости на конец отчетного периода	18	тыс. руб.	
9	Поступило сельскохозяйственной продукции для переработки и (или) реализации	19	тыс. руб.	
0	Отгружено товаров собственного производства, выполнено работ и услуг собственными силами			
1	в фактических ценах (без НДС, акцизов и аналогичных обязательных платежей) за период с начала			
2	отчетного года	20	тыс. руб.	
3	Выручка от реализации товаров (работ, услуг) от несельскохозяйственной деятельности	21	тыс. руб.	
4	Общий объем внешних заимствований на конец отчетного периода	22	тыс. руб.	
5	в том числе:			
6	по кредитам банков	23	тыс. руб.	
7	займы, полученные в кредитных сельскохозяйственных потребительских кооперативах	24	тыс. руб.	

Страница 1

Должностное лицо, ответственное за предоставление первичных статистических данных (лицо, уполномоченное предоставлять первичные статистические данные от имени юридического лица)

_____ (должность) _____ (Ф.И.О.) _____ (подпись)

_____ (номер контактного телефона) E-mail: _____ «___» _____ 20___ год (дата составления документа)

Ресурсы

РССК
“БАРС”

https://websbor.gks.ru/online/

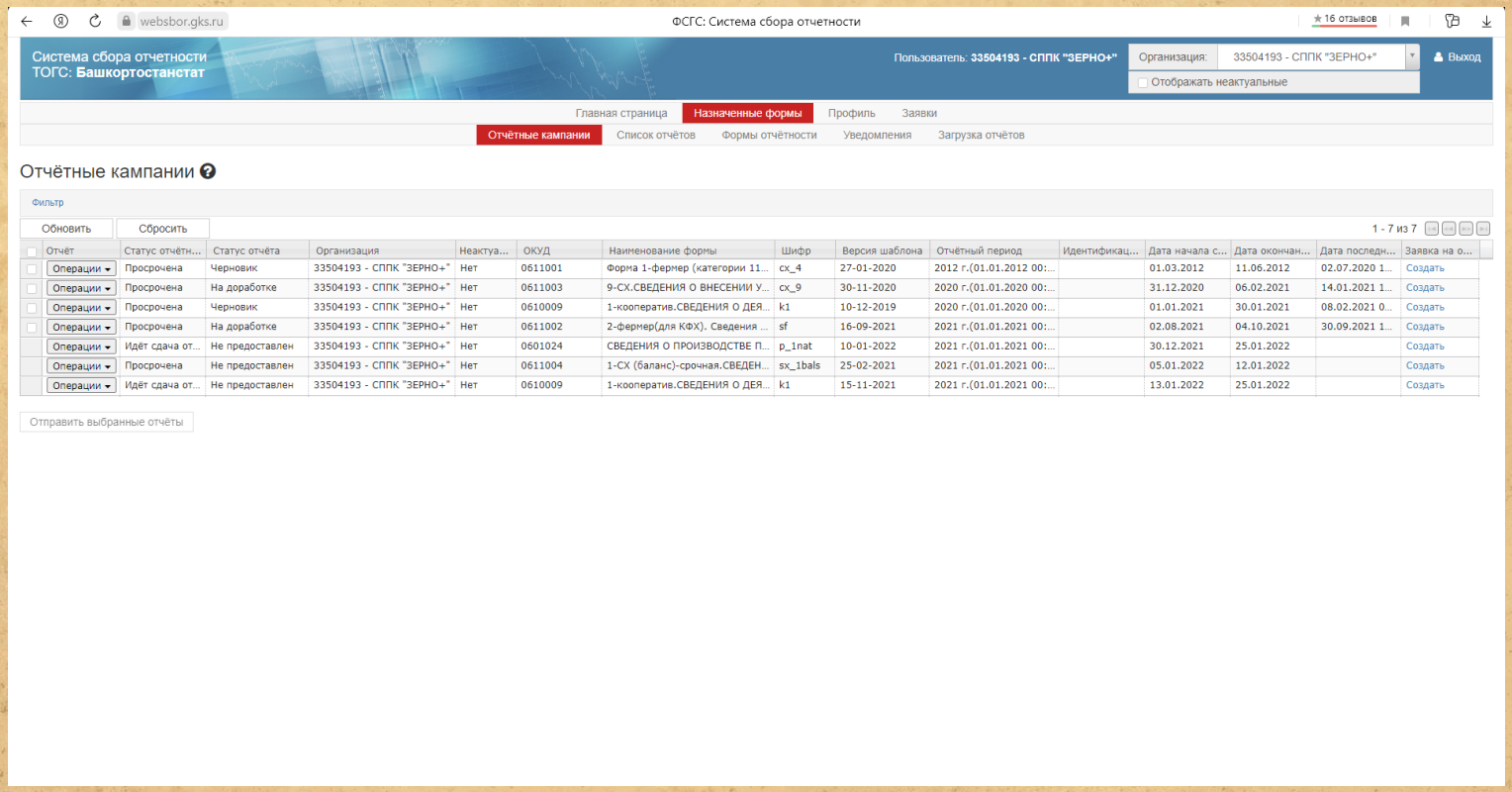

Отчёт	Статус отчётн...	Статус отчёта	Организация	Неактуа...	ОКУД	Наименование формы	Шифр	Версия шаблона	Отчётный период	Идентификац...	Дата начала с...	Дата окончан...	Дата последн...	Заявка на о...
Операции	Просрочена	Черновик	33504193 - СППК "ЗЕРНО+"	Нет	0611001	Форма 1-фермер (категории 11...	cx_4	27-01-2020	2012 г.(01.01.2012 00:...		01.03.2012	11.06.2012	02.07.2020 1...	Создать
Операции	Просрочена	На доработке	33504193 - СППК "ЗЕРНО+"	Нет	0611003	9-СХ.СВЕДЕНИЯ О ВНЕСЕНИИ У...	cx_9	30-11-2020	2020 г.(01.01.2020 00:...		31.12.2020	06.02.2021	14.01.2021 1...	Создать
Операции	Просрочена	Черновик	33504193 - СППК "ЗЕРНО+"	Нет	0610009	1-кооператив.СВЕДЕНИЯ О ДЕЯ...	k1	10-12-2019	2020 г.(01.01.2020 00:...		01.01.2021	30.01.2021	08.02.2021 0...	Создать
Операции	Просрочена	На доработке	33504193 - СППК "ЗЕРНО+"	Нет	0611002	2-фермер(для КФХ). Сведения ...	sf	16-09-2021	2021 г.(01.01.2021 00:...		02.08.2021	04.10.2021	30.09.2021 1...	Создать
Операции	Идёт сдача от...	Не предоставлен	33504193 - СППК "ЗЕРНО+"	Нет	0601024	СВЕДЕНИЯ О ПРОИЗВОДСТВЕ П...	p_1nat	10-01-2022	2021 г.(01.01.2021 00:...		30.12.2021	25.01.2022		Создать
Операции	Просрочена	Не предоставлен	33504193 - СППК "ЗЕРНО+"	Нет	0611004	1-СХ (баланс)-срочная.СВЕДЕН...	sx_1bals	25-02-2021	2021 г.(01.01.2021 00:...		05.01.2022	12.01.2022		Создать
Операции	Идёт сдача от...	Не предоставлен	33504193 - СППК "ЗЕРНО+"	Нет	0610009	1-кооператив.СВЕДЕНИЯ О ДЕЯ...	k1	15-11-2021	2021 г.(01.01.2021 00:...		13.01.2022	25.01.2022		Создать

РССК
“БАРС”

Спасибо за внимание!